

Instalación del Termostato E-Smart W960

Season's

PTAC o Bomba de Calor



ANTES DE EMPEZAR

Busque la aplicación "VTEch EC Tool" en la tienda Google Play o escanee el código QR que aparece a continuación para acceder a la aplicación y a los documentos de instalación en el sitio web de VTEch. Descargue e instale la aplicación (archivo .apk) en su teléfono inteligente o tableta Android.



Abra la aplicación EC Tool, pulse menú > perfiles (menú > perfiles) y siga las instrucciones para crear un perfil personalizado para su PTAC o Bomba de Calor. Este perfil se utilizará más tarde para aprovisionar sus termostatos.

Nota: Debe crear perfiles separados para los PTAC Convencionales vs las Bombas de Calor para que la unidad funcione apropiadamente.

Cerciórese de tener un cable USB-C a USB-C, ya que necesitará conectar su dispositivo inteligente a la terminal de entrada USB-C del termostato para el aprovisionamiento.

EMPECEMOS

1

Apague el PTAC y retire la cubierta

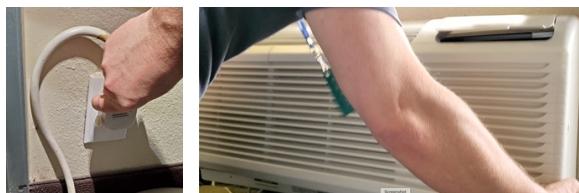

2

Utilizando un destornillador Philips, retire el panel de la cubierta para acceder al panel de la Terminal del Termostato Cableado



3

Utilizando un destornillador de precisión, cambie las posiciones de los interruptores DIP para S3 (Arriba/ Encendido) y S9 (Abajo/Apagado) para habilitar el control del Termostato de Pared. Nota: Las etiquetas de los interruptores se encuentran en la placa de circuito impreso (PCB), justo debajo del ensamblaje de interruptores.

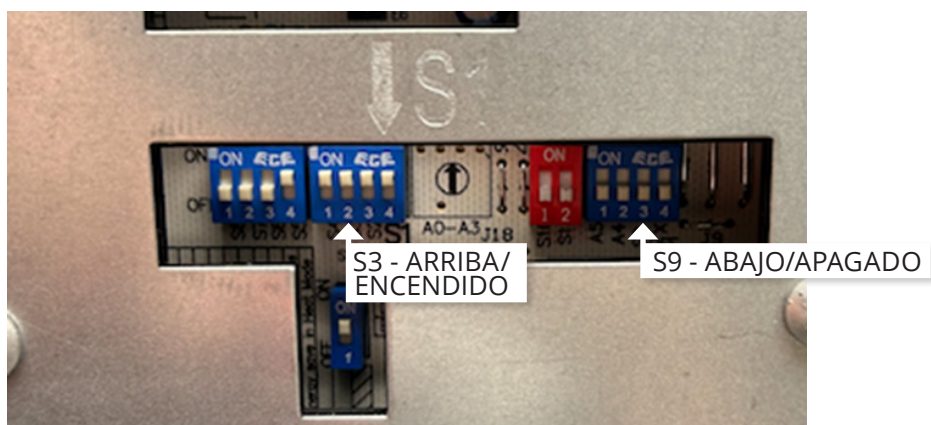

4

Conecte el Arnés de Cables de VTech a las terminales apropiadas del termostato cableado.

PTAC Convencional – 1 Calor / 1 Frío / 2 Vent

PTHP – Bomba de Calor / Calefacción Eléctrica / 2 Vent

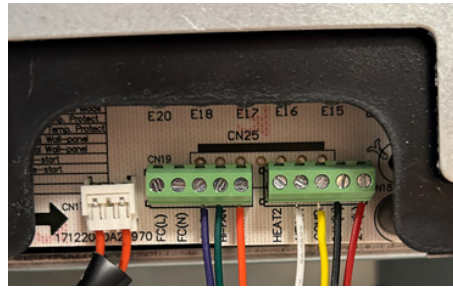
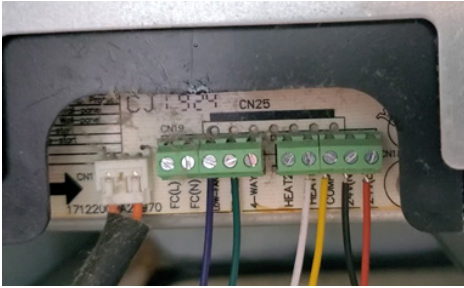

5

Enchufe el Arnés de Cables de VTech en el módulo Controlador. Oprima el conector firmemente para cerciorarse de que encaja en su sitio. Luego, restablezca la corriente del PTAC/PTHP.

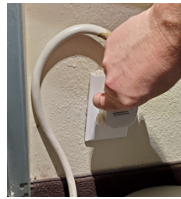

6

Instale las pilas en el termostato. Toque cualquier tecla para activar el termostato. El LED del controlador cambiará de Verde/Rojo alternante a verde sólido para indicar que está sincronizado.



7

Prepare el termostato para la configuración:

1. Pulse el icono de Menú para activar el termostato
2. Utilice el Menú y los iconos de arriba/abajo para seleccionar: System Settings > System Configuration > Adv Config via App > Plug cable for setup (Parámetros del Sistema > Configuración del Sistema > Config Avanz vía Aplic > Conecte el cable para la config)



3. Conecte el cable USB-C al termostato

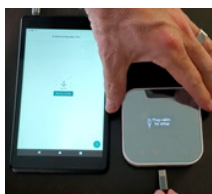

8

Utilizando la Aplicación, aprovisione el termostato:

Pulse **INSTALLATION** (Instalación) para comenzar

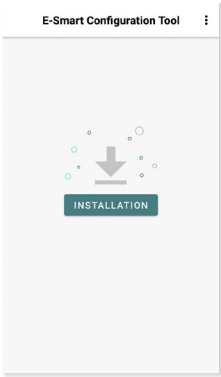

Seleccione un perfil almacenado

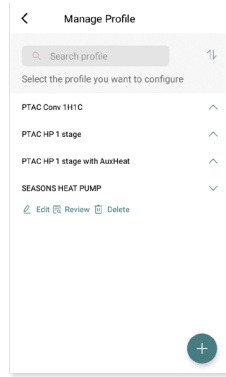

Asigne un número de habitación (opcional)

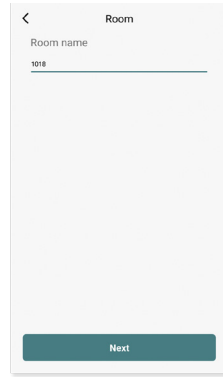

Verifique el pin de seguridad

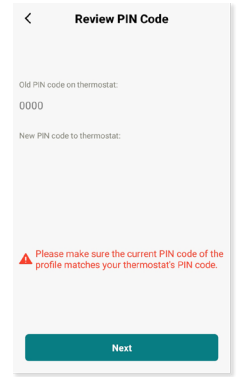

Confirme el diagrama del cableado

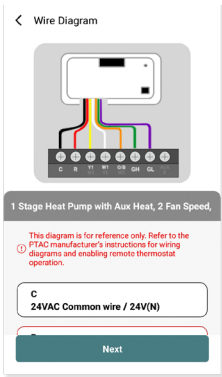

Pulse **Start** (Iniciar) para comenzar

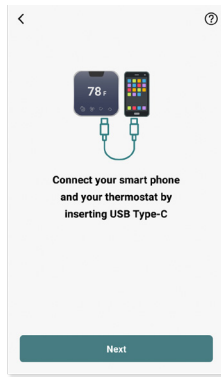
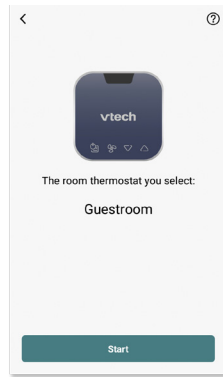

Una vez finalizada la configuración, retire el cable y el termostato se reiniciará.

9

Pruebe su sistema: pulse cualquier tecla para activarlo y, luego, utilice las flechas de ARRIBA/ABAJO para ajustar la temperatura que desea. Verifique primero la calefacción y luego el enfriamiento.

Nota: La protección contra cortocircuitos impedirá que el compresor se active durante unos 3 minutos después de haberse encendido..



10

Monte el controlador al armazón del PTAC y fije el cableado. Cubra/proteja las terminales de los cables no utilizados. Coloque los cables de modo que no se hundan en la bandeja de condensación.

11

Vuelva a colocar el panel de la cubierta y la cubierta.

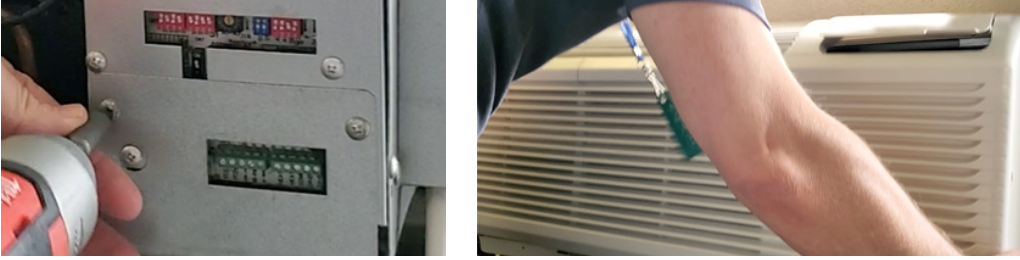

12

Utilice los accesorios de montaje incluidos para montar la placa de apoyo del termostato en la pared y, luego, fije el termostato a la placa de apoyo utilizando el tornillo de seguridad. La instalación está completa.

